

ข้อกำหนดผลิตภัณฑ์ (Product Specification Sheet)

SYNOVA

ชื่อผลิตภัณฑ์ : Cake-Signature cocoa cake(Box-6pcs)/เค้ก โกโก้ช็อกโกแลต (SV)

รหัสผลิตภัณฑ์ : 206458 (PD206457)

Revision : 00

หมายเลขเอกสาร: SP-FN-735

วันที่มีผลบังคับใช้: 11/10/2024

วันที่แก้ไข: 04/10/2024

ลูกค้า: INT

คำอธิบายผลิตภัณฑ์: เค้กช็อกโกแลตที่นำผงโกโก้มาผสมในวัตถุดิบหลัก ตัวเค้กประกอบด้วยมูส 3 ชั้น คือมูสโกโก้ มูสกาแฟ และมูสไวท์ช็อกโกแลต เป็นความลงตัวที่สุด

ส่วนประกอบ: นม, วิปครีม, น้ำตาล, ไข่ไก่, แป้งสาลี, ผงโกโก้, ไขมันพืช, ไวท์ช็อกโกแลต, ช็อกโกแลต, เนย, วัตถุกันเสีย, สีสังเคราะห์, สีธรรมชาติ, กลิ่นสังเคราะห์

สารก่อภูมิแพ้: อ้างอิงข้อกำหนดผลิตภัณฑ์ ตามตารางรายการอาหารก่อภูมิแพ้ รายการตามแนบท้าย
****อ้างอิงสารก่อภูมิแพ้ตามสหภาพยุโรป (EU)****

รูปแบบการบรรจุ: - บรรจุ 6 ชิ้น/กล่องอินเนอร์

UNCONTROLLED COPY



สถานะการเก็บและการขนส่ง: - เก็บรักษาที่อุณหภูมิแช่แข็ง $\leq -18^{\circ}\text{C}$
- บรรจุภัณฑ์ควรอยู่ในสภาพดี ไม่ได้รับความเสียหายหรือแตกหักและมีการติดฉลากสินค้าแสดงวันหมดอายุบนบรรจุภัณฑ์จำนวนนอกและด้านใน
- สินค้าควรอยู่ในสถานะแช่แข็ง

ลักษณะทางกายภาพ:

รูปทรง:	สามเหลี่ยม
กว้าง (W):	5.0 - 6.0 ซม.
ยาว (L):	8.5 - 9.5 ซม.
สูง (H):	3.8 - 4.8 ซม.
น้ำหนัก (Wt):	63 - 83 กรัม/ชิ้น

อายุผลิตภัณฑ์:	อุณหภูมิ (°C)	ระยะเวลา (วัน)
แช่แข็ง (Frozen)	$\leq -18^{\circ}\text{C}$	270
แช่เย็น (Chill)	2-5 °C	3
อุณหภูมิปกติ (Ambient)	N/A	N/A

ลักษณะทางประสาทสัมผัส:

สี: สีน้ำตาลเข้ม สีน้ำตาลอ่อน และสีขาว
กลิ่น: โกโก้ กาแฟ และไวท์ช็อกโกแลต
รสชาติ: หวานและขมเล็กน้อย

สถานะการทำละลาย: - การทำละลายสินค้าควรวางสินค้าให้อยู่ในสถานะแช่เย็น (อุณหภูมิ 2-5 °C) เป็นเวลาอย่างน้อย 3 ชั่วโมง หรือจนกว่าสินค้าจะทำละลายอย่างสมบูรณ์

วิธีการอุ่น: -

ข้อกำหนดพิเศษ: - หากสินค้าทำละลายแล้วห้ามนำกลับมาแช่แข็งอีกครั้ง เนื่องจากจะส่งผลต่อลักษณะเนื้อสัมผัสของผลิตภัณฑ์และเสี่ยงต่อการเสื่อมเสียของผลิตภัณฑ์
- ไม่เก็บสินค้าร่วมกับสินค้าชนิดอื่น

สำหรับลูกค้า:

ผู้ยอมรับข้อมูลที่ระบุไว้ในเอกสารฉบับนี้

ลายเซ็นลูกค้า

สำหรับบริษัทซินโนวา:

ผู้แทนจากบริษัท Synova

ลายเซ็นผู้แทน

วันที่ _____

วันที่ _____

ข้อกำหนดผลิตภัณฑ์ (Product Specification Sheet)

SYNOVA

ข้อกำหนดเพิ่มเติม

UNCONTROLLED COPY

ภาพเกณฑ์การยอมรับ Cake-Signature cocoa cake(Box-6pcs)/เค้กโกโก้ช็อกเนเจอร์ (SV) ลักษณะต่างๆ

1. ระดับสี (Colour Chart) ของสปองจ์



PANTONE®
7568 C



PANTONE®
7589 C



PANTONE®
2322 C



PANTONE®
7554 C



PANTONE®
Black5C

Pantone

Rejected (Too Light)

Min Accepted

Target

Max Accepted

Rejected (Too Dark)

2. ระดับสี (Colour Chart) ของมูสช็อกโกแลต

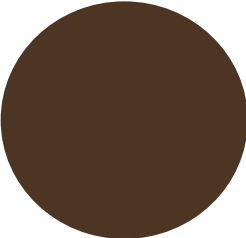

PANTONE®
463 C



PANTONE
462 C



PANTONE®
2322 C



PANTONE®
7533 C



PANTONE
412 C

Pantone

Rejected (Too Light)

Min Accepted

Target

Max Accepted

Rejected (Too Dark)

3. ระดับสี (Colour Chart) ของมูสกาแฟ

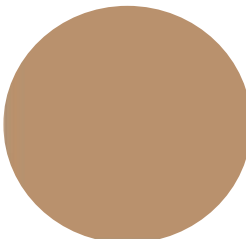

PANTONE®
2311 C



PANTONE®
2313 C



PANTONE®
2467 C



PANTONE
2316 C



PANTONE®
2468 C

Pantone

Rejected (Too Light)

Min Accepted

Target

Max Accepted

Rejected (Too Dark)

4. ระดับสี (Colour Chart) ของมูสไวท์ช็อกโกแลต

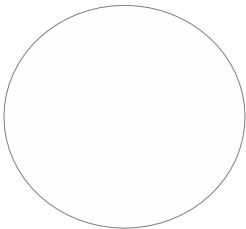

Pantone
White 000C

Pantone

Target

สำหรับลูกค้า:

ผู้ยอมรับข้อมูลที่ระบุไว้ในเอกสารฉบับนี้

ลายเซ็นผู้ลูกค้า

สำหรับบริษัทซินโนวา:

ผู้แทนจากบริษัท Synova

ลายเซ็นผู้แทน

วันที่ _____

วันที่ _____

ข้อกำหนดผลิตภัณฑ์ (Product Specification Sheet)

SYNOVA

ข้อกำหนดเพิ่มเติม

UNCONTROLLED COPY

ภาพเกณฑ์การยอมรับ Cake-Signature cocoa cake(Box-6pcs)/เค้กโกโก้ช็อกเนเจอร์ (SV) ลักษณะต่างๆ

5. ลักษณะที่สามารถยอมรับได้ (Accepted)



ลักษณะปกติของสินค้า



สปองจ์ช็อกโกแลต, มูสช็อกโกแลต, มูสกาแฟ หรือมูสไวท์ช็อกโกแลต เละหรือมีสีเข้มถึงกัน

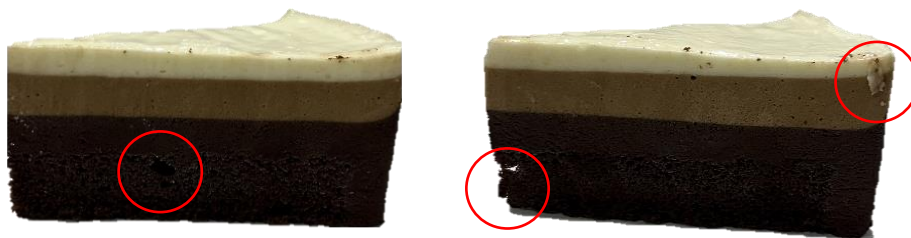

ชั้นสปองจ์หรือมูสมีฟองอากาศขนาดไม่เกิน 1 ซม. และ/หรือ มีรอยแห้วไม่เกิน 1 ซม. และไม่เกิน 3 จุดต่อชิ้น

สำหรับลูกค้า:

ผู้ยอมรับข้อมูลที่ระบุไว้ในเอกสารฉบับนี้

ลายเซ็นลูกค้า

สำหรับบริษัทซินโนวา:

ผู้แทนจากบริษัท Synova

ลายเซ็นผู้แทน

วันที่ _____

วันที่ _____

ข้อกำหนดผลิตภัณฑ์ (Product Specification Sheet)

SYNOVA

ข้อกำหนดเพิ่มเติม

UNCONTROLLED COPY

รายการอาหารก่อภูมิแพ้ (14 Major Food Allergen List)	มี (Contain)	อาจมี (May Contain)	ไม่มี (Not Contain)
1. ถั่วลิสงและผลิตภัณฑ์ (Peanut and Peanut Products)	<input type="checkbox"/>	<input checked="" type="checkbox"/>	<input type="checkbox"/>
2. ถั่วเหลืองและผลิตภัณฑ์ (Soybean and Soybean Products)	<input checked="" type="checkbox"/>	<input type="checkbox"/>	<input type="checkbox"/>
3. ถั่วเปลือกแข็งและผลิตภัณฑ์ (Tree Nut and Tree Nut Products)			
3.1 แมกคาเดเมีย (Macadamia)	<input type="checkbox"/>	<input checked="" type="checkbox"/>	<input type="checkbox"/>
3.2 วอลนัท (Walnuts)	<input type="checkbox"/>	<input checked="" type="checkbox"/>	<input type="checkbox"/>
3.3 อัลมอนด์ (Almonds)	<input type="checkbox"/>	<input checked="" type="checkbox"/>	<input type="checkbox"/>
3.4 พีแคน (Pecan)	<input type="checkbox"/>	<input checked="" type="checkbox"/>	<input type="checkbox"/>
3.5 เม็ดมะม่วงหิมพานต์ (Cashew nut)	<input type="checkbox"/>	<input checked="" type="checkbox"/>	<input type="checkbox"/>
3.6 มะพร้าว (Coconut)	<input type="checkbox"/>	<input checked="" type="checkbox"/>	<input type="checkbox"/>
3.7 เฮเซลนัท (Hazelnut)	<input type="checkbox"/>	<input checked="" type="checkbox"/>	<input type="checkbox"/>
3.8 ถั่วบราซิล (Brazil nut)	<input type="checkbox"/>	<input type="checkbox"/>	<input checked="" type="checkbox"/>
3.9 อื่นๆ (Other) ระบุ (Please Specify).....	<input type="checkbox"/>	<input type="checkbox"/>	<input type="checkbox"/>
4. ถั่วลูปินและผลิตภัณฑ์ (Lupin, Lupin Products and ถั่วในตระกูล Luoinus sp.)	<input type="checkbox"/>	<input type="checkbox"/>	<input checked="" type="checkbox"/>
5. เมล็ดงาและผลิตภัณฑ์ (Sesame Seeds and Sesame Seed Products)	<input type="checkbox"/>	<input checked="" type="checkbox"/>	<input type="checkbox"/>
6. ขึ้นฉ่าย พืชตระกูลเดียวกับขึ้นฉ่าย และผลิตภัณฑ์ (Celery, Umbelliferae family and Products)	<input type="checkbox"/>	<input checked="" type="checkbox"/>	<input type="checkbox"/>
7. ธัญพืชที่มีกลูเตน (Cereal containing gluten)			
7.1 ข้าวสาลี (Wheat)	<input checked="" type="checkbox"/>	<input type="checkbox"/>	<input type="checkbox"/>
7.2 ข้าวบาร์เลย์ (Barley)	<input type="checkbox"/>	<input checked="" type="checkbox"/>	<input type="checkbox"/>
7.3 ข้าวโอ๊ต (Oat)	<input type="checkbox"/>	<input checked="" type="checkbox"/>	<input type="checkbox"/>
7.4 แป้งไรย์ (Rye Flour)	<input type="checkbox"/>	<input checked="" type="checkbox"/>	<input type="checkbox"/>
7.5 อื่นๆ (Other) ระบุ (Please Specify).....	<input type="checkbox"/>	<input type="checkbox"/>	<input type="checkbox"/>
8. ปลาและผลิตภัณฑ์ (Fish and Fish Products)	<input type="checkbox"/>	<input checked="" type="checkbox"/>	<input type="checkbox"/>
9. สัตว์น้ำจำพวก กุ้ง, ปู และผลิตภัณฑ์ (Crustaceans and Crustaceans Products)			
9.1 กุ้ง (Shrimp, Prawn, Loster)	<input type="checkbox"/>	<input checked="" type="checkbox"/>	<input type="checkbox"/>
9.2 ปู (Crab)	<input type="checkbox"/>	<input type="checkbox"/>	<input checked="" type="checkbox"/>
9.3 อื่นๆ (Other) เช่น กุ้ง (Crayfish, Mantis shrimp) ระบุ (Please Specify).....	<input type="checkbox"/>	<input type="checkbox"/>	<input type="checkbox"/>
10. สัตว์น้ำจำพวก หอย, ปลาหมึก และผลิตภัณฑ์ (Mollusk and Mollusk Products)			
10.1 หอย (Shellfish) เช่น หอยฝาเดียว (Univalve), หอยสองฝา (Bivalve), หอยเชลล์ (Scallop)	<input type="checkbox"/>	<input checked="" type="checkbox"/>	<input type="checkbox"/>
10.2 ปลาหมึก (Squid, Octopus, Cephalopods) เช่น ปลาหมึกกระดอง (Cuttlefish)	<input type="checkbox"/>	<input type="checkbox"/>	<input checked="" type="checkbox"/>
11. นมและผลิตภัณฑ์ (Milk and Dairy Products) รวมทั้ง Lactose	<input checked="" type="checkbox"/>	<input type="checkbox"/>	<input type="checkbox"/>
12. ไข่และผลิตภัณฑ์ (Egg and Egg Products)	<input checked="" type="checkbox"/>	<input type="checkbox"/>	<input type="checkbox"/>
13. ซัลเฟอร์ไดออกไซด์ และซัลไฟต์ (Sulfer Dioxide and Sulfite)	<input type="checkbox"/>	<input checked="" type="checkbox"/>	<input type="checkbox"/>
14. มัสตาร์ดและผลิตภัณฑ์ (Mustard/Mustard Seed and Products)	<input type="checkbox"/>	<input checked="" type="checkbox"/>	<input type="checkbox"/>

สำหรับลูกค้า:

ผู้ยอมรับข้อมูลนี้ระบุไว้ในเอกสารฉบับนี้

ลายเซ็นลูกค้า

สำหรับบริษัทซินโนวา:

ผู้แทนจากบริษัท Synova

ลายเซ็นผู้แทน

วันที่ _____

วันที่ _____

ข้อกำหนดผลิตภัณฑ์ (Product Specification Sheet)

SYNOVA

ข้อกำหนดเพิ่มเติม

UNCONTROLLED COPY

คุณค่าทางโภชนาการ (Nutrition)

จากการคำนวณเทียบค่าสารอาหารมาตรฐาน

Nutrition Facts

Serving size: 63

Servings: 1

Amount per serving

Calories 128

% Daily Value*

Total Fat 7.6g 10%

Saturated Fat 3.7g 19%

Cholesterol 45mg 15%

Sodium 28mg 1%

Total Carbohydrate 14.3g 5%

Dietary Fiber 1g 4%

Total Sugars 9.9g

Protein 2.6g

Vitamin D 3mcg 17%

Calcium 33mg 3%

Iron 1mg 4%

Potassium 110mg 2%

*The % Daily Value (DV) tells you how much a nutrient in a food serving contributes to a daily diet. 2,000 calorie a day is used for general nutrition advice.

คำกล่าวอ้างเชิงผลิตภัณฑ์เพิ่มเติม (Additional Function Claim)

- Vegan No Egg Other
- Low Fat No Margarine
- Low Sugar No MSG
- No Preservative No Artificial Colour
- No Milk Contain Real Fruit

เลขสารบบอาหาร (FDA No.):

10-1-03350-5-0623

สำหรับลูกค้า:

ผู้ขอรับข้อมูลที่ระบุไว้ในเอกสารฉบับนี้

ลายเซ็นลูกค้า

สำหรับบริษัทซินโนวา:

ผู้แทนจากบริษัท Synova

ลายเซ็นผู้แทน

วันที่ _____

วันที่ _____